



CÂMARA MUNICIPAL DE LAJINHA

LEI ORDINÁRIA Nº 1.423/2014

Declara como expansão urbana a área de terreno que especifica e dá outras providências.

O Povo do Município de Lajinha, Estado de Minas Gerais, por seus Representantes na Câmara Municipal, aprovou e eu, Prefeito Municipal, em seu nome, sanciono a seguinte Lei:

Art. 1º Fica declarada como de expansão urbana, para viabilizar o progresso e conseqüentemente o crescimento das comunidades, a seguinte área, localizada no distrito do Prata, Córrego da Aldeia:

ÁREA 1

Área localizada no Distrito do Prata, denominada Córrego da Aldeia, com a seguinte descrição:

Limites da nova área de expansão urbana

| Descrição | Latitude | Longitude |
|--|---------------|-------------------|
| Ponto 01 - Aldeia sentido Lajinha. | 20° 6'24.82"S | 41°31'5.13"W |
| Ponto 02 Aldeia sentido Córrego São Manoel | 20° 6'35.82"S | 41°30'45.44"W |
| Ponto 03 Aldeia sentido Distrito do Prata | 20° 6'5.06"S | 41°30'41.34"W |
| Área Total | | 574.404 m² |

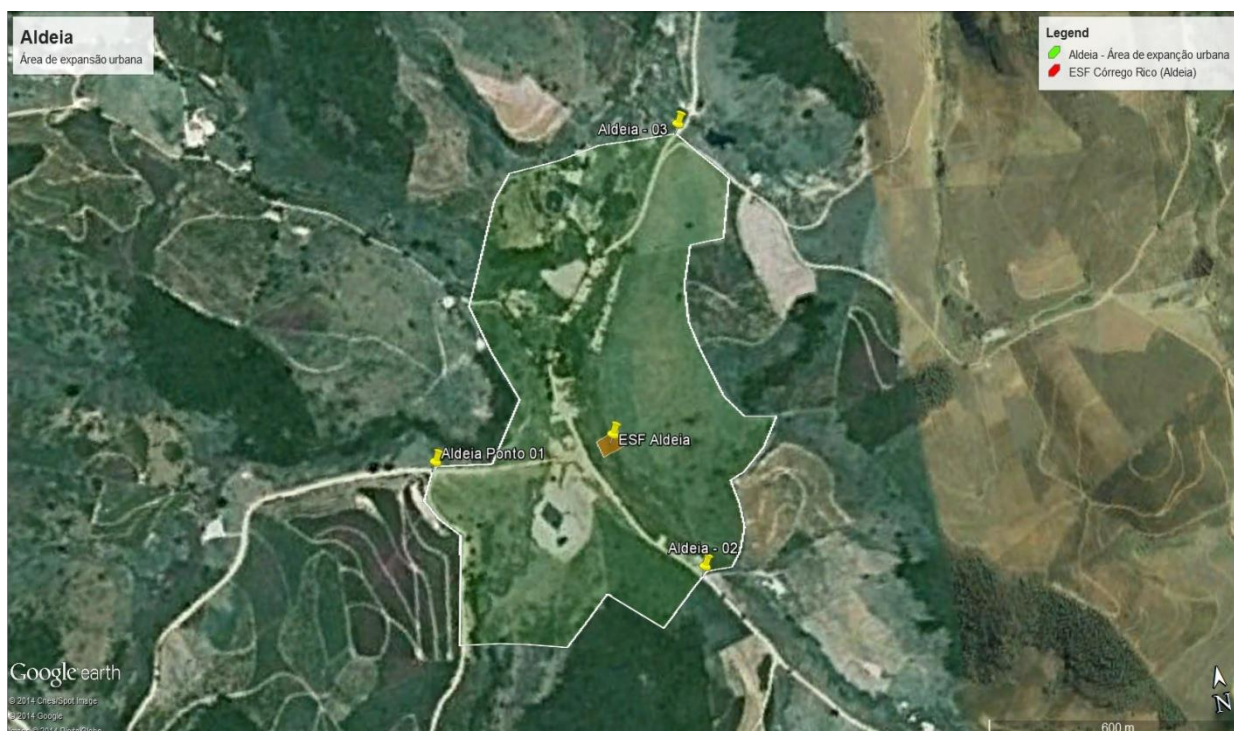



CÂMARA MUNICIPAL DE LAJINHA

Art.2º Fica declarada como de expansão urbana, para viabilizar o progresso e conseqüentemente o crescimento das comunidades, a seguinte área, localizada no Córrego Santo Antonio da Pedra Bonita (Socapó):

ÁREA 2

Área localizada no Córrego Santo Antonio da Pedra Bonita, com a seguinte descrição:

Limites da nova área de expansão urbana

| Descrição | Latitude | Longitude |
|--|-------------------|-------------------|
| Ponto 01 Santo Antonio da Pedra Bonita sentido Lajinha. | 20° 7'9.30"S | 41°41'23.26"W |
| Ponto 02 Santo Antônio da Pedra Bonita sentido Pedra Torta | 20° 7'32.72"S | 41°41'30.82"W |
| Ponto 03 Santo Antônio da Pedra Bonita sentido Palmeiras | 20° 7'28.79"S | 41°41'57.51"W |
| | Área Total | 714.845 m² |

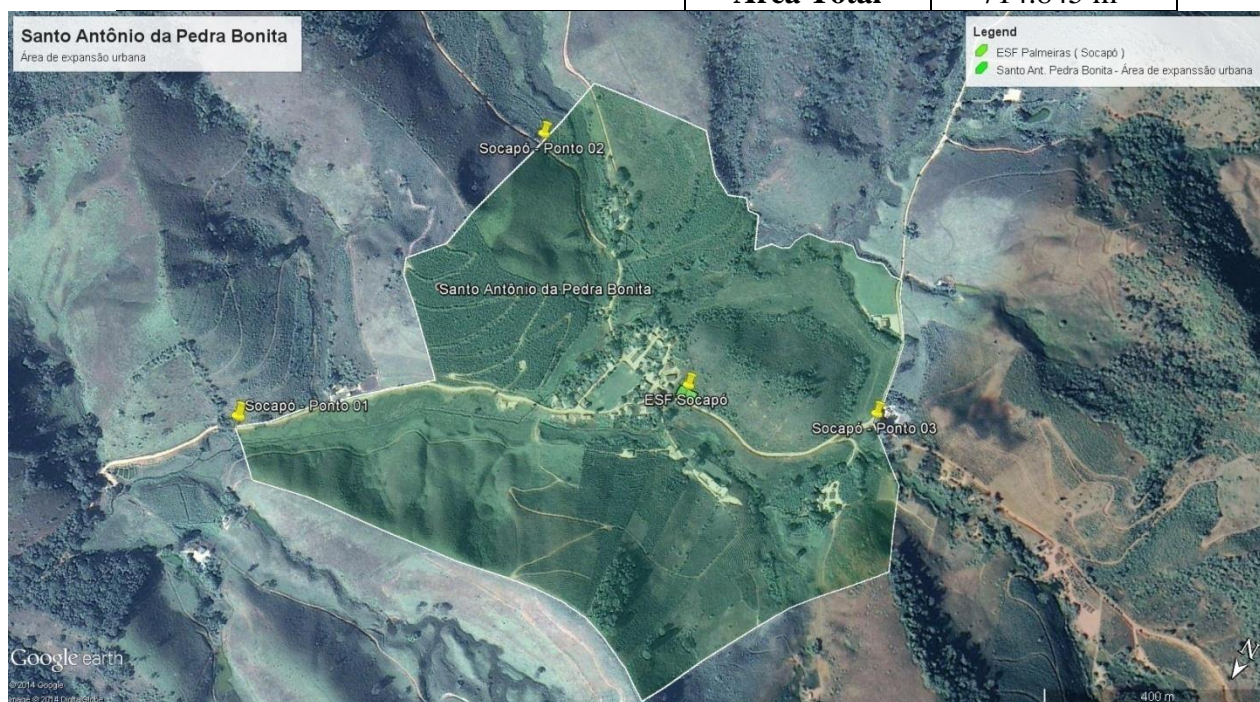

Art. 3º Os proprietários e/ou incorporadores da respectiva área, deverão apresentar o projeto de parcelamento da mesma, no prazo de 36 (trinta e seis) meses, a contar da vigência desta Lei, sob pena de caducidade do direito de parcelamento.

Parágrafo único. A presente Lei restará revogada, perdendo a sua eficácia, caso o prazo estabelecido no “caput” deste artigo, decorra sem que os projetos de parcelamentos venham a ser devidamente protocolados juntos à Prefeitura Municipal.

Art. 4º Esta Lei entra em vigor na data de sua publicação, revogadas as disposições em contrário.



CÂMARA MUNICIPAL DE LAJINHA

GABINETE DA PRESIDÊNCIA DA CÂMARA MUNICIPAL DE LAJINHA-MG,
AOS SETE DIAS DO MÊS DE MAIO DO ANO DOIS MIL E QUATORZE.
(07/05/2014)

Ver. Flávio Elias Da Silva
Presidente

Sancionada em 22/05/2014, conforme cópia arquivada em pasta própria.

Lúcia Maria Miguel Moraes
At. Legislativo